我的天主

賈文亮

Andante

(重句) 我 的 天 主！我 要 讚 揚 祢， 我 的 君 王！

我 要 永 遠 歌 頌 祢。

Cantillazione

1 上 主 慈 悲，寬 仁 大 方， 緩 於 發 怒，

仁 愛 無 量。 上 主 對 待 萬 有， 溫 和 善 良；

© MMXXI 天主教香港教區

詞：詠 145:1, 8-13 (復活期第五主日丙年答唱詠)
曲：賈文亮 (January MMXXI 北京)

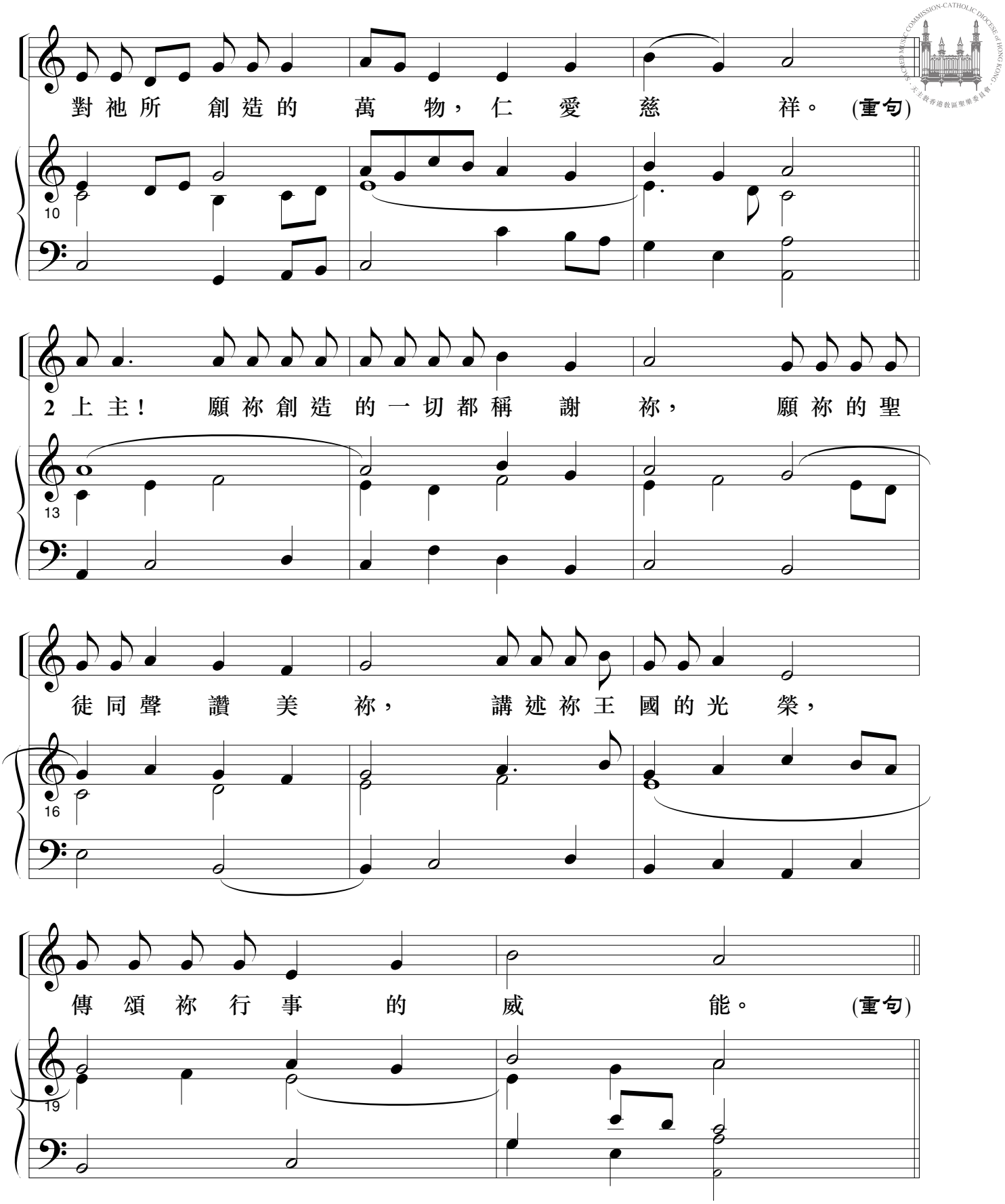

詞：詠 145:1, 8-13 (復活期第五主日丙年答唱詠)
曲：賈文亮 (January MMXXI 北京)

© MMXXI 天主教香港教區

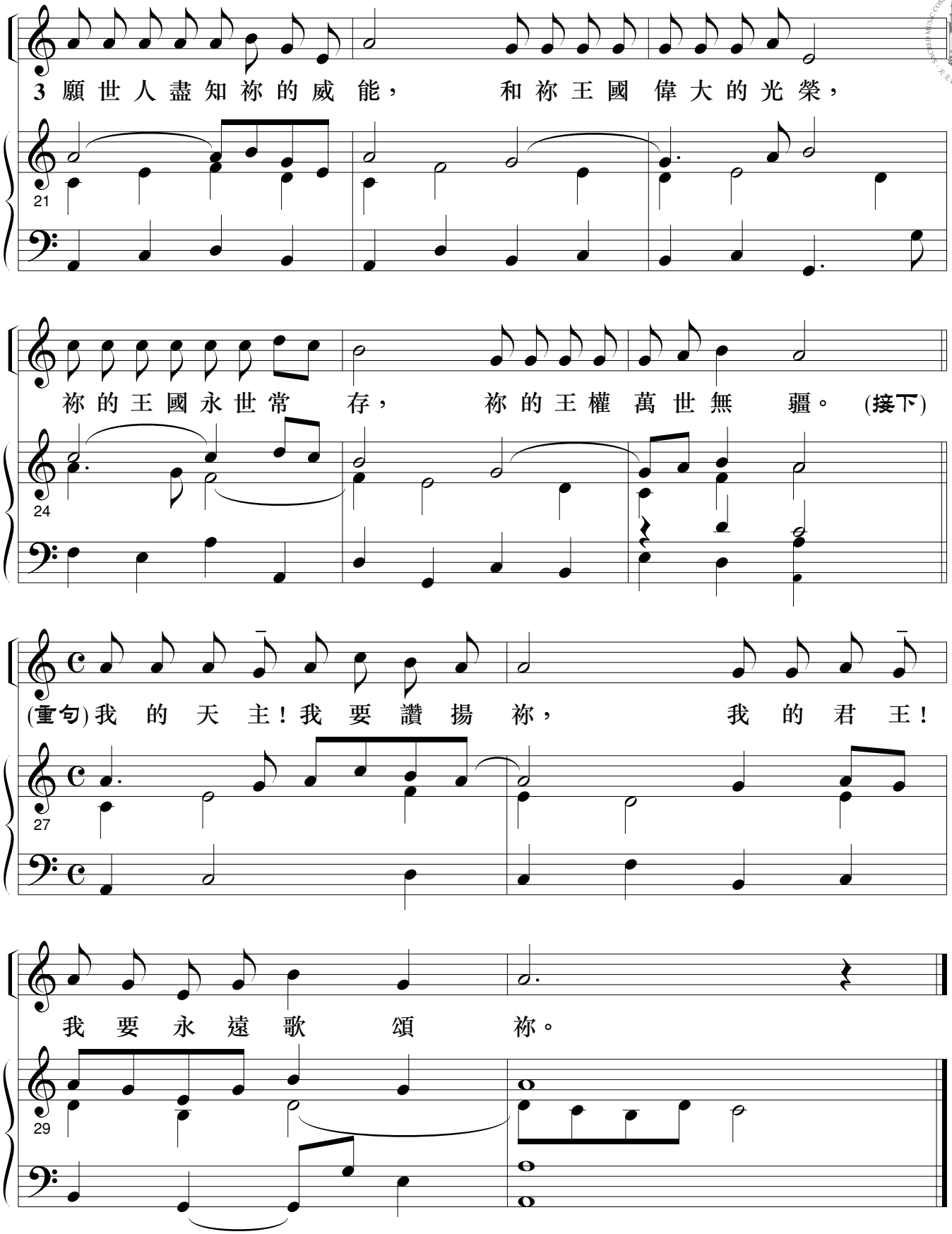

詞：詠 145:1, 8-13 (復活期第五主日丙年答唱詠)
曲：賈文亮 (January MMXXI 北京)

© MMXXI 天主教香港教區